AP2-245-1000

Ruszt basenowy bez antypoślizgu

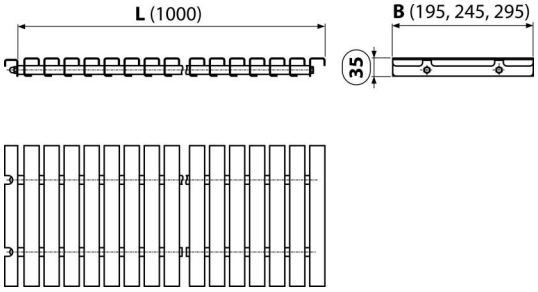

Zastosowanie

Do kanału o szerokości 245 mm
Do budowy i renowacji basenów i centrum odnowy biologicznej

Cechy

- Ruszt odporny mechanicznie i chemicznie
- Materiał: stal nierdzewna DIN 316, DIN 1.4401
- Stal nierdzewna z UV – zapewnia odporność na chemię basenową i promieniowanie UV
- Ruszt gładki
- Szybka instalacja i łatwa konserwacja
- Wysokość do ułożenia w kanale 35 mm

Zakres dostawy

- Ruszt

Numer zamówienia, Informacje logistyczne

Kod	EAN	Waga (sztuka | pakowanie | paleta)	Wymiary (sztuka | pakowanie)	Ilość (pakowanie | paleta)
AP2-245-1000	8595580505073	5,30 | 5,30 | - kg	1020×35×245 | 1030×250×40 mm	1 | - sz

Gwarancje	Kod celny	Normy
2/5 lat *	73269098	EN 1253

Dane techniczne

- Klasa obciążenia K3 300 kg

* Więcej informacji na stronie www.alcadrain.pl/gwarancja.

© 2024 Alcadrain s.r.o | Zmiany w rozmiarach i wyglądzie zastrzeżone dch. | www.alcadrain.pl